ПРАВИЛА ЗЕМЛЕПОЛЬЗОВАНИЯ И ЗАСТРОЙКИ МУНИЦИПАЛЬНОГО ОБРАЗОВАНИЯ ГОРОД ВЛАДИМИР

Карта границ территориальных зон

УСЛОВНЫЕ ОБОЗНАЧЕНИЯ

ГРАНИЦЫ

- ГОРОДСКОГО ОКРУГА ГОРОД ВЛАДИМИР (ПО ДАННЫМ ГЕНЕРАЛЬНОГО ПЛАНА 2014 г)
- МУНИЦИПАЛЬНОГО ОБРАЗОВАНИЯ ГОРОД ВЛАДИМИР (ПО ДАННЫМ ТЫС г. ВЛАДИМИРА)
- НАСЕЛЕННЫХ ПУНКТОВ
- НАСЕЛЕННЫХ ПУНКТОВ (ПРОЕКТНАЯ)

ТЕРРИТОРИАЛЬНЫЕ ЗОНЫ *

ЖИЛЫЕ ЗОНЫ

- Ж1 — ЗОНА ЗАСТРОЙКИ ИНДИВИДУАЛЬНЫМИ ЖИЛЫМИ ДОМАМИ
- Ж2 — ЗОНА ЗАСТРОЙКИ МАЛОЭТАЖНЫМИ ЖИЛЫМИ ДОМАМИ
- Ж3 — ЗОНА ЗАСТРОЙКИ СРЕДНЕЭТАЖНЫМИ ЖИЛЫМИ ДОМАМИ
- Ж4 — ЗОНА ЗАСТРОЙКИ МНОГОЭТАЖНЫМИ ЖИЛЫМИ ДОМАМИ
- Ж5 — ЗОНА ЗАСТРОЙКИ МНОГОЭТАЖНЫМИ ЖИЛЫМИ ДОМАМИ

ОБЩЕСТВЕННО-ДЕЛОВЫЕ ЗОНЫ

- ОД — ЗОНА ДЕЛОВОГО, ОБЩЕСТВЕННОГО И КОММЕРЧЕСКОГО НАЗНАЧЕНИЯ
- ОД 2 — ЗОНА ОБСЛУЖИВАНИЯ ОБЪЕКТОВ ДЛЯ ОСУЩЕСТВЛЕНИЯ ПРОИЗВОДСТВЕННОЙ И ПРЕДПРИНИМАТЕЛЬСКОЙ ДЕЯТЕЛЬНОСТИ
- ОД 3.1 — ОБЩЕСТВЕННО-ДЕЛОВАЯ ЗОНА СПЕЦИАЛЬНОГО ВИДА - ЗОНА УЧРЕЖДЕНИЙ ВЫСШЕГО И СРЕДНЕГО ПРОФЕССИОНАЛЬНОГО ОБРАЗОВАНИЯ
- ОД 3.2 — ОБЩЕСТВЕННО-ДЕЛОВАЯ ЗОНА СПЕЦИАЛЬНОГО ВИДА - ЗОНА ОБЪЕКТОВ ЗДРАВООХРАНЕНИЯ И СОЦИАЛЬНОЙ ЗАЩИТЫ
- ОД 3.3 — ОБЩЕСТВЕННО-ДЕЛОВАЯ ЗОНА СПЕЦИАЛЬНОГО ВИДА - ЗОНА ОБЪЕКТОВ РЕЛИГИОЗНОГО ИСПОЛЬЗОВАНИЯ

ПРОИЗВОДСТВЕННЫЕ ЗОНЫ

- ПР — ЗОНА ПРОИЗВОДСТВЕННЫХ ОБЪЕКТОВ I-II КЛАССА ОПАСНОСТИ
- ПР — ЗОНА ПРОИЗВОДСТВЕННЫХ ОБЪЕКТОВ III-IV КЛАССА ОПАСНОСТИ
- ПР — ЗОНА ПРОИЗВОДСТВЕННЫХ И КОММУНАЛЬНО-СКЛАДСКИХ ОБЪЕКТОВ V КЛАССА ОПАСНОСТИ

ЗОНЫ ИНЖЕНЕРНОЙ ИНФРАСТРУКТУРЫ

- И — ЗОНА ИНЖЕНЕРНОЙ ИНФРАСТРУКТУРЫ

ЗОНЫ ТРАНСПОРТНОЙ ИНФРАСТРУКТУРЫ

- Т — ЗОНА ЖЕЛЕЗНОДОРОЖНОГО ТРАНСПОРТА
- Т — ЗОНА АВТОМОБИЛЬНОГО ТРАНСПОРТА
- Т — ЗОНА ВОЗДУШНОГО ТРАНСПОРТА

ЗОНЫ СЕЛЬСКОХОЗЯЙСТВЕННОГО ИСПОЛЬЗОВАНИЯ

- СХ1 — ЗОНА СЕЛЬСКОХОЗЯЙСТВЕННЫХ УГОДИЙ
- СХ2 — ЗОНА, ЗАНЯТАЯ ОБЪЕКТАМИ СЕЛЬСКОХОЗЯЙСТВЕННОГО НАЗНАЧЕНИЯ
- СХ3.1 — ЗОНА САДОВОДСТВА И ОГОРОДНИЧЕСТВА В ГРАНИЦАХ НАСЕЛЕННЫХ ПУНКТОВ
- СХ3.2 — ЗОНА САДОВОДСТВА И ОГОРОДНИЧЕСТВА ВНЕ ГРАНИЦ НАСЕЛЕННЫХ ПУНКТОВ

ЗОНЫ РЕКРЕАЦИОННОГО НАЗНАЧЕНИЯ

- Р — ЗОНА ЗЕЛЕНЫХ НАСАЖДЕНИЙ ОБЩЕГО ПОЛЬЗОВАНИЯ
- Р — ЗОНА ГОРОДСКИХ ЛЕСОВ И ЛЕСОПАРКОВ
- Р2 — ЗОНА ОБЪЕКТОВ ФИЗИЧЕСКОЙ КУЛЬТУРЫ И СПОРТА
- Р3 — ЗОНА ОБЪЕКТОВ ОТДЫХА И ТУРИЗМА
- Р4 — ЗОНА ЛУГОПАРКОВ

ЗОНЫ СПЕЦИАЛЬНОГО НАЗНАЧЕНИЯ

- СН — ЗОНА МЕСТ ПОГРЕБЕНИЯ
- СН1 — ЗОНА, СВЯЗАННАЯ С ГОСУДАРСТВЕННЫМИ ОБЪЕКТАМИ (ВОЕННЫХ ОБЪЕКТОВ)
- СН2 — ЗОНА, СВЯЗАННАЯ С ГОСУДАРСТВЕННЫМИ ОБЪЕКТАМИ (РЕЖИМНЫХ ОБЪЕКТОВ)
- СН3 — ЗОНА ОБЪЕКТОВ ОБРАЩЕНИЯ С ОТХОДАМИ
- СН4 — ЗОНА САНИТАРНО-ЗАЩИТНОГО ОЗЕЛЕНЕНИЯ
- КРТ1 — ЗОНА КОМПЛЕКСНОГО РАЗВИТИЯ ТЕРРИТОРИИ 1
- КРТ2 — ЗОНА КОМПЛЕКСНОГО РАЗВИТИЯ ТЕРРИТОРИИ 2

ИНЫЕ ЗОНЫ

- ЗЛФ — ЗОНЫ ТЕРРИТОРИЙ ЛЕСНОГО ФОНДА

* — индекс со звездочкой - территориальные зоны где распространяются градостроительные регламенты и режимы использования территорий в границах зон охраны объектов культурного наследия
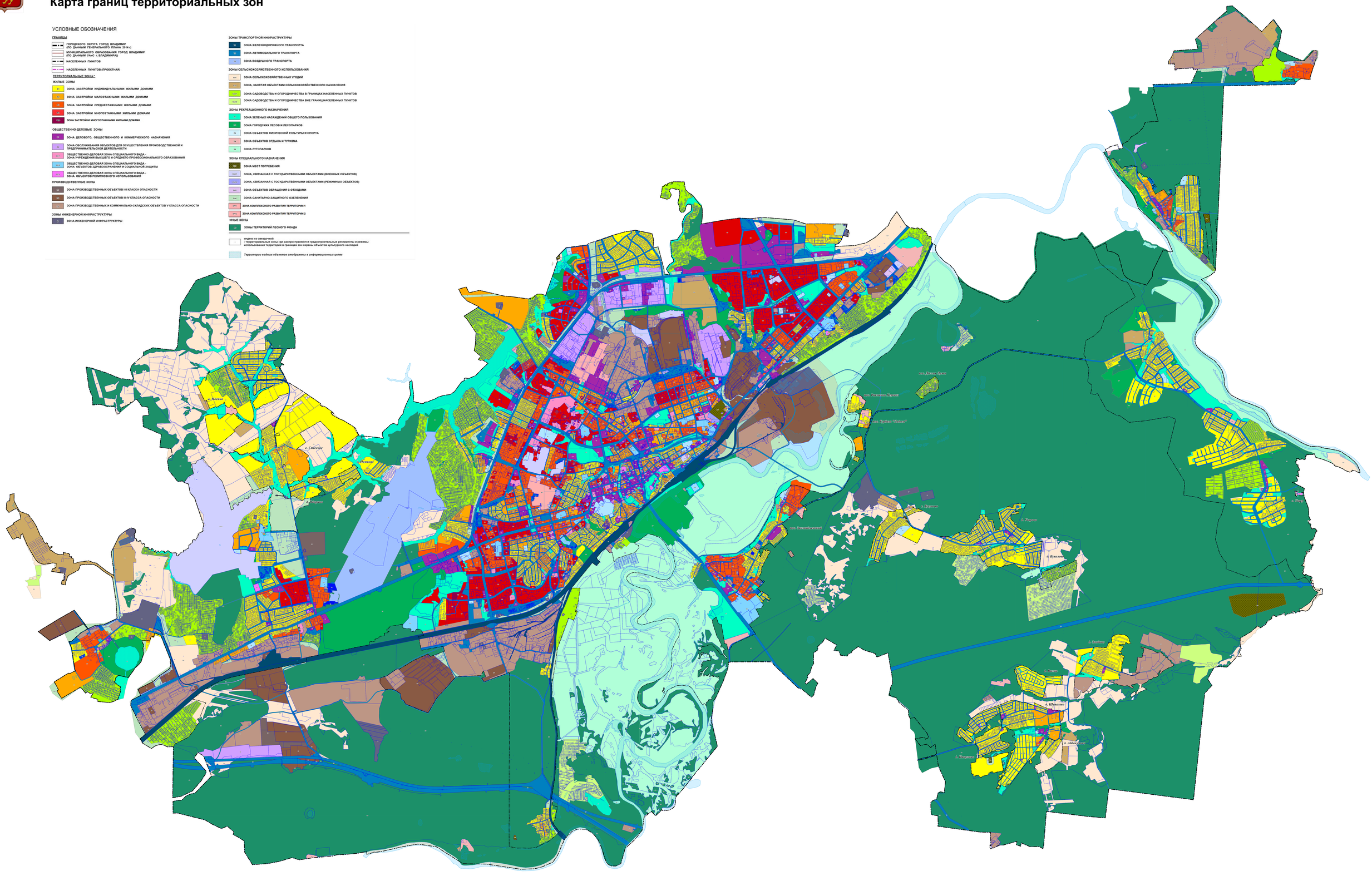
Территории водных объектов отображены в информационных целях