Приложение 2
к постановлению
главного управления
архитектуры
города Владимира
от 24.12.2021 № 108

ГЕНЕРАЛЬНЫЙ ПЛАН МУНИЦИПАЛЬНОГО ОБРАЗОВАНИЯ ГОРОД ВЛАДИМИР

КАРТА ГРАНИЦЫ МУНИЦИПАЛЬНОГО ОБРАЗОВАНИЯ
КАРТА ПЛАНИРУЕМЫХ ГРАНИЦ НАСЕЛЕННЫХ ПУНКТОВ, ВХОДЯЩИХ В СОСТАВ МУНИЦИПАЛЬНОГО ОБРАЗОВАНИЯ

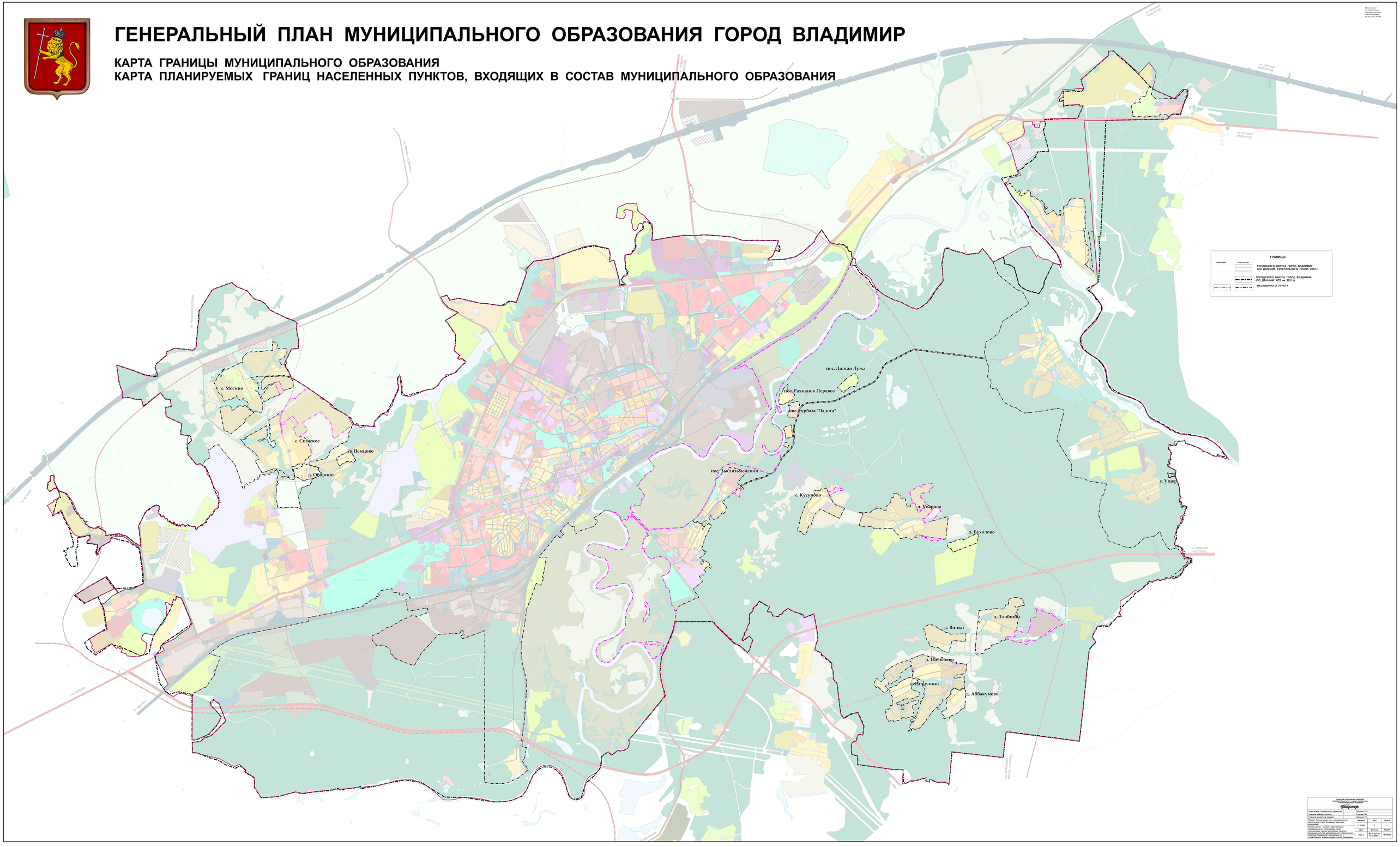

АКЦИОНЕРНОЕ ОБЩЕСТВО ГОСУДАРСТВЕННЫЙ ИНСТИТУТ ГРАДОСТРОИТЕЛЬСТВА И ЗЕМЛЕУСТРОЙСТВА «ГИПРОГОР»			
Генеральный директор	Гусарова Л.В.		
Главный инженер проекта	Сергеева Г.В.		
Главный архитектор проекта	Сафонов Г.С.		
Объект: Генеральный план муниципального образования города Владимир (внесение изменений)	Масштаб	Лист	Листов
	1:10 000	3	3
Наименование чертежа: Карта границы муниципального образования. Карта планируемых границ населенных пунктов, входящих в состав муниципального образования	Дата	Согласовано	Инв.№
Заместитель начальника управления архитектуры и строительства администрации города Владимира	2021 г.	№ 12-202 от 11.12.2021 г.	8-9-240